



Número Number
CE-2790-128A/2020

Certificado de Exame UE de Tipo

EU Type examination certificate



Emitido por <i>Issued by</i>	APICCAPS – Associação Portuguesa dos Industriais de Calçado, Componentes e Artigos de pele e seus Sucedâneos
Válido até <i>Valid until</i>	2026/02/04
Data de renovação <i>Date of renewal</i>	2025/02/04 - 2025/09/04
Organismo Notificado <i>Notified Body</i>	2790
Fabricante <i>Manufacturer</i>	AMF, Lda
Endereço do fabricante <i>Manufacturer address</i>	Rua S. Cipriano, n. 9658, Tabuadelo 4835-461 Guimarães Portugal
Mandatário <i>authorised representative</i>	Não aplicável
Endereço do mandatário <i>authorised representative address</i>	Não aplicável
Produto <i>Product</i>	Equipamento de Proteção Individual – Calçado de segurança <i>Personal protective equipment – Safety footwear</i>
Família de produto <i>Product Group</i>	WORKOUT
Modelo/ Marca <i>Model/ Trade Mark</i>	1. 8A21.80 // 2. 8A21.81 3. 8A21.83 // 4. 8A21.85 5. 8A21.87 // 6. 8A26.80 7. 8A21.70
Descrição do Tipo <i>Type description</i>	1. Sapato tipo A - S1 P SRC <i>1. Shoe type A - S1 P SRC</i> Range: 36 - 48
Documento base para o exame UE de tipo <i>Basis document of EU type examination</i>	EN ISO 20345:2011
Relatório técnico <i>Technical report</i>	L-2790-62/2021
Nota	Palmilha de acabamento – Removível // <i>Removable insock</i> Palmilha de proteção – Não metálica // <i>Non metallic insert protection</i> Biqueira de proteção – Metálica // <i>Metallic toe cap</i>
Conclusão <i>Conclusion</i>	O EPI acima descrito satisfaz os requisitos essenciais em matéria de saúde e segurança estabelecidos pelo Regulamento (UE) 2016/425 do Parlamento Europeu e do Conselho de 9 de março de 2016, relativo aos equipamentos de proteção individual que revoga a diretiva 89/686/CEE do conselho. <i>The PPE listed above satisfies the essential health and safety requirements of the Regulation (EU) 2016/425 of the European Parliament and the Council of 9 March 2016 on personal protective equipment and repealing Council Directive 89/686/EEC.</i>

1.



2.



3.



4.



5.



6.



7.

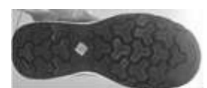

Porto, 19 de abril de 2021

Nota: Este certificado anula e substitui o anteriormente emitido com a referência CE-2790-128/2020.
Note: This certificate cancels and replaces the one issued with reference CE-2790-128/2020.

João Maia

João Maia

Diretor Executivo Executive Director



Sede Headquarters
Rua Alves Redol, 372
4050-042 Porto_Portugal

email apiccaps@mail.telepac.pt
Tel +351 225 074 150 Fax +351 225 074 179
site www.apiccaps.pt

